îledeFrance mobilités

BUS 95-03

Horaires valables toute l'année sauf 8 semaines sur juillet et août

95-03a
CERGY
⟷
MONTIGNY-LES-CORMEILLES / PIERRELAYE

95-03b
CERGY
⟷
MARGENCY

Réédition septembre 2022

ValParisis LACROIX

Informations pratiques & points de vente

Contact

01 30 40 56 56
www.cars-lacroix.fr
Cars Lacroix
53/55 Chaussée
Jules César
95250 BEAUCHAMP
membre de l'association Optile

Points de vente

La liste des dépositaires est disponible sur le site www.cars-lacroix.fr

Les horaires ne sont donnés qu'a titre indicatif en raison des difficultés de circulation.
Les arrêts étant facultatifs, faire signe au conducteur pour obtenir l'arrêt du véhicule.

Création : Île de France Mobilités - Exécution : graphibus.fr - 225643 - 07/2022

BUS 95-03a CERGY ⟷ MONTIGNY-LES-CORMEILLES / PIERRELAYE
BUS 95-03b CERGY ⟷ MARGENCY

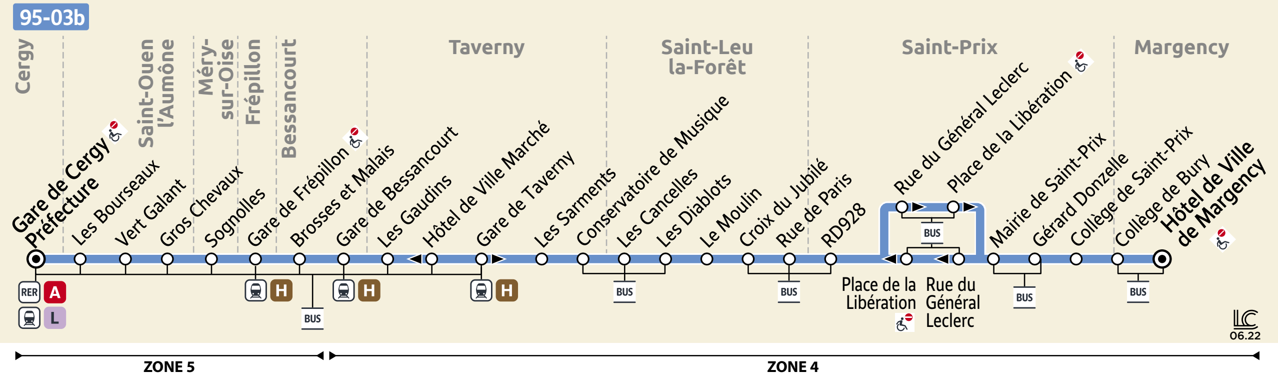

BUS 95-03a CERGY ⟷ MONTIGNY-LES-CORMEILLES / PIERRELAYE

Du lundi au vendredi

CERGY	Préfecture Gare	06:00	06:25	06:50	07:15	07:50	08:30	09:00	09:20	09:50	10:20	10:50	11:20	12:30	13:30	14:20	15:05	15:45	16:15	16:50	17:20	17:50	18:20	18:50	19:20	19:50	20:20
SAINT-OUEN-L'AUMÔNE	Les Bourseaux	06:10	06:35	07:01	07:26	08:01	08:41	09:11	09:30	10:00	10:30	11:00	11:30	12:40	13:40	14:30	15:15	15:55	16:25	17:01	17:31	18:01	18:31	19:01	19:31	20:01	20:30
	Vert Galant	06:11	06:36	07:03	07:28	08:03	08:43	09:13	09:31	10:01	10:31	11:01	11:31	12:41	13:41	14:31	15:16	15:56	16:26	17:03	17:33	18:03	18:33	19:03	19:33	20:03	20:31
	Gros Chevaux	06:13	06:38	07:05	07:30	08:05	08:45	09:15	09:33	10:03	10:33	11:03	11:33	12:43	13:43	14:33	15:18	15:58	16:28	17:05	17:35	18:05	18:35	19:05	19:35	20:05	20:33
MÉRY-SUR-OISE	Sognolles	06:20	06:45	07:13	07:38	08:13	08:53	09:23	09:40	10:10	10:40	11:10	11:40	12:50	13:50	14:40	15:25	16:05	16:35	17:13	17:43	18:13	18:43	19:13	19:43	20:13	20:40
FRÉPILLON	Gare de Frépillon	06:22	06:47	07:15	07:40	08:15	08:55	09:25	09:42	10:12	10:42	11:12	11:42	12:52	13:52	14:42	15:27	16:07	16:37	17:15	17:45	18:15	18:45	19:15	19:45	20:15	20:42
BESSANCOURT	Brosses et Malais	06:23	06:48	07:17	07:42	08:17	08:57	09:27	09:43	10:13	10:43	11:13	11:43	12:53	13:53	14:43	15:28	16:08	16:38	17:17	17:47	18:17	18:47	19:17	19:47	20:17	20:43
	Gare de Bessancourt	06:25	06:50	07:20	07:45	08:20	09:00	09:30	09:45	10:15	10:45	11:15	11:45	12:55	13:55	14:45	15:30	16:10	16:40	17:20	17:50	18:20	18:50	19:20	19:50	20:20	20:45
TAVERNY	Les Gaudins	06:26	06:51	07:22	07:47	08:22	09:02	09:32	09:46	10:16	10:46	11:16	11:46	12:56	13:56	14:46	15:31	16:11	16:41	17:22	17:52	18:22	18:52	19:22	19:52	20:22	20:46
	Gare de Taverny	06:27	06:52	07:24	07:49	08:24	09:04	09:34	09:47	10:17	10:47	11:17	11:47	12:57	13:57	14:47	15:32	16:12	16:42	17:24	17:54	18:24	18:54	19:24	19:54	20:24	20:47
	Les Sarments	06:29	06:54	07:26	07:51	08:26	09:06	09:36	09:49	10:19	10:49	11:19	11:49	12:59	13:59	14:49	15:34	16:14	16:44	17:26	17:56	18:26	18:56	19:26	19:56	20:26	20:49
	Salvador Allende	06:31	06:56	07:30	07:55	08:30	09:10	09:40	09:51	10:21	10:51	11:21	11:51	13:01	14:01	14:51	15:36	16:16	16:46	17:30	18:00	18:30	19:00	19:30	20:00	20:30	20:51
BEAUCHAMP	Jules César	06:33	06:58	07:32	07:57	08:32	09:12	09:42	09:53	10:23	10:53	11:23	11:53	13:03	14:03	14:53	15:38	16:18	16:48	17:32	18:02	18:32	19:02	19:32	20:02	20:32	20:53
MONTIGNY-LÈS-CORMEILLES / PIERRELAYE	Gare de Montigny-Beauchamp	06:35	07:00	07:35	08:00	08:35	09:15	09:45	09:55	10:25	10:55	11:25	11:55	13:05	14:05	14:55	15:40	16:20	16:50	17:35	18:05	18:35	19:05	19:35	20:05	20:35	20:55

Du lundi au vendredi

MONTIGNY-LÈS-CORMEILLES / PIERRELAYE	Gare de Montigny-Beauchamp	06:05	06:35	07:10	07:40	08:10	08:35	09:00	09:30	10:10	10:40	11:20	12:20	13:40	14:20	15:00	15:25	16:00	16:20	16:50	17:15	17:50	18:20	18:50	19:20	19:45	20:40
BEAUCHAMP	Jules César	06:08	06:38	07:13	07:44	08:14	08:39	09:04	09:33	10:13	10:43	11:23	12:23	13:43	14:23	15:03	15:28	16:03	16:23	16:54	17:19	17:54	18:24	18:54	19:24	19:49	20:43
TAVERNY	Salvador Allende	06:10	06:40	07:15	07:46	08:16	08:41	09:06	09:35	10:15	10:45	11:25	12:25	13:45	14:25	15:05	15:30	16:05	16:25	16:56	17:21	17:56	18:26	18:56	19:26	19:51	20:45
	Les Sarments	06:13	06:43	07:18	07:51	08:21	08:46	09:11	09:38	10:18	10:48	11:28	12:28	13:48	14:28	15:08	15:33	16:08	16:28	17:01	17:26	18:01	18:31	19:01	19:31	19:56	20:48
	Hôtel de Ville / Marché	06:15	06:45	07:20	07:53	08:23	08:48	09:13	09:40	10:20	10:50	11:30	12:30	13:50	14:30	15:10	15:35	16:10	16:30	17:03	17:28	18:03	18:33	19:03	19:33	19:58	20:50
	Les Gaudins	06:17	06:47	07:22	07:56	08:26	08:51	09:16	09:42	10:22	10:52	11:32	12:32	13:52	14:32	15:12	15:37	16:12	16:32	17:06	17:31	18:06	18:36	19:06	19:36	20:01	20:52
BESSANCOURT	Gare de Bessancourt	06:18	06:48	07:23	07:58	08:28	08:53	09:18	09:43	10:23	10:53	11:33	12:33	13:53	14:33	15:13	15:38	16:13	16:33	17:08	17:33	18:08	18:38	19:08	19:38	20:03	20:53
	Brosses et Malais	06:21	06:51	07:26	08:01	08:31	08:56	09:21	09:46	10:26	10:56	11:36	12:36	13:56	14:36	15:16	15:41	16:16	16:36	17:11	17:36	18:11	18:41	19:11	19:41	20:06	20:56
FRÉPILLON	Gare de Frépillon	06:22	06:52	07:27	08:03	08:33	08:58	09:23	09:47	10:27	10:57	11:37	12:37	13:57	14:37	15:17	15:42	16:17	16:37	17:13	17:38	18:13	18:43	19:13	19:43	20:08	20:57
MÉRY-SUR-OISE	Sognolles	06:24	06:54	07:29	08:05	08:35	09:00	09:25	09:49	10:29	10:59	11:39	12:39	13:59	14:39	15:19	15:44	16:19	16:39	17:15	17:40	18:15	18:45	19:15	19:45	20:10	20:59
SAINT-OUEN-L'AUMÔNE	Gros Chevaux	06:30	07:00	07:35	08:13	08:43	09:08	09:33	09:55	10:35	11:05	11:45	12:45	14:05	14:45	15:25	15:50	16:25	16:45	17:23	17:48	18:23	18:53	19:23	19:53	20:18	21:05
	Vert Galant	06:32	07:02	07:37	08:15	08:45	09:10	09:35	09:57	10:37	11:07	11:47	12:47	14:07	14:47	15:27	15:52	16:27	16:47	17:25	17:50	18:25	18:55	19:25	19:55	20:20	21:07
	Les Bourseaux	06:33	07:03	07:38	08:16	08:46	09:11	09:36	09:58	10:38	11:08	11:48	12:48	14:08	14:48	15:28	15:53	16:28	16:48	17:26	17:51	18:26	18:56	19:26	19:56	20:21	21:08
CERGY	Préfecture Gare	06:40	07:10	07:45	08:25	08:55	09:20	09:45	10:05	10:45	11:15	11:55	12:55	14:15	14:55	15:35	16:00	16:35	16:55	17:35	18:00	18:35	19:05	19:35	20:05	20:30	21:15

Le samedi

MONTIGNY-LÈS-CORMEILLES / PIERRELAYE	Gare de Montigny-Beauchamp	06:30	07:10	08:00	08:40	09:35	10:15	10:55	11:30	12:25	13:10	13:45	14:35	15:15	16:05	17:00	17:35	18:25	19:15	20:00
BEAUCHAMP	Jules César	06:33	07:13	08:03	08:43	09:38	10:18	10:58	11:33	12:28	13:13	13:48	14:38	15:18	16:08	17:03	17:38	18:28	19:18	20:03
TAVERNY	Salvador Allende	06:35	07:15	08:05	08:45	09:40	10:20	11:00	11:35	12:30	13:15	13:50	14:40	15:20	16:10	17:05	17:40	18:30	19:20	20:05
	Les Sarments	06:38	07:18	08:08	08:48	09:43	10:23	11:03	11:38	12:33	13:18	13:53	14:43	15:23	16:13	17:08	17:43	18:33	19:23	20:08
	Hôtel de Ville / Marché	06:40	07:20	08:10	08:50	09:45	10:25	11:05	11:40	12:35	13:20	13:55	14:45	15:25	16:15	17:10	17:45	18:35	19:25	20:10
	Les Gaudins	06:42	07:22	08:12	08:52	09:47	10:27	11:07	11:42	12:37	13:22	13:57	14:47	15:27	16:17	17:12	17:47	18:37	19:27	20:12
BESSANCOURT	Gare de Bessancourt	06:43	07:23	08:13	08:53	09:48	10:28	11:08	11:43	12:38	13:23	13:58	14:48	15:28	16:18	17:13	17:48	18:38	19:28	20:13
	Brosses et Malais	06:46	07:26	08:16	08:56	09:51	10:31	11:11	11:46	12:41	13:26	14:01	14:51	15:31	16:21	17:16	17:51	18:41	19:31	20:16
FRÉPILLON	Gare de Frépillon	06:47	07:27	08:17	08:57	09:52	10:32	11:12	11:47	12:42	13:27	14:02	14:52	15:32	16:22	17:17	17:52	18:42	19:32	20:17
MÉRY-SUR-OISE	Sognolles	06:49	07:29	08:19	08:59	09:54	10:34	11:14	11:49	12:44	13:29	14:04	14:54	15:34	16:24	17:19	17:54	18:44	19:34	20:19
SAINT-OUEN-L'AUMÔNE	Gros Chevaux	06:55	07:35	08:25	09:05	10:00	10:40	11:20	11:55	12:50	13:35	14:10	15:00	15:40	16:30	17:25	18:00	18:50	19:40	20:25
	Vert Galant	06:57	07:37	08:27	09:07	10:02	10:42	11:22	11:57	12:52	13:37	14:12	15:02	15:42	16:32	17:27	18:02	18:52	19:42	20:27
	Les Bourseaux	06:58	07:38	08:28	09:08	10:03	10:43	11:23	11:58	12:53	13:38	14:13	15:03	15:43	16:33	17:28	18:03	18:53	19:43	20:28
CERGY	Préfecture Gare	07:05	07:45	08:35	09:15	10:10	10:50	11:30	12:05	13:00	13:45	14:20	15:10	15:50	16:40	17:35	18:10	19:00	19:50	20:35

Aucun service le dimanche et les jours fériés

Le samedi

CERGY	Préfecture Gare	06:35	07:10	07:50	08:45	09:20	09:55	10:35	11:20	12:10	12:45	13:35	14:50	16:00	16:35	17:30	18:00	19:00	19:55	20:50
SAINT-OUEN-L'AUMÔNE	Les Bourseaux	06:45	07:20	08:00	08:55	09:30	10:05	10:45	11:30	12:20	12:55	13:45	15:00	16:10	16:45	17:40	18:10	19:10	20:05	21:00
	Vert Galant	06:46	07:21	08:01	08:56	09:31	10:06	10:46	11:31	12:21	12:56	13:46	15:01	16:11	16:46	17:41	18:11	19:11	20:06	21:01
	Gros Chevaux	06:48	07:23	08:03	08:58	09:33	10:08	10:48	11:33	12:23	12:58	13:48	15:03	16:13	16:48	17:43	18:13	19:13	20:08	21:03
MÉRY-SUR-OISE	Sognolles	06:55	07:30	08:10	09:05	09:40	10:15	10:55	11:40	12:30	13:05	13:55	15:10	16:20	16:55	17:50	18:20	19:20	20:15	21:10
FRÉPILLON	Gare de Frépillon	06:57	07:32	08:12	09:07	09:42	10:17	10:57	11:42	12:32	13:07	13:57	15:12	16:22	16:57	17:52	18:22	19:22	20:17	21:12
BESSANCOURT	Brosses et Malais	06:58	07:33	08:13	09:08	09:43	10:18	10:58	11:43	12:33	13:08	13:58	15:13	16:23	16:58	17:53	18:23	19:23	20:18	21:13
	Gare de Bessancourt	07:00	07:35	08:15	09:10	09:45	10:20	11:00	11:45	12:35	13:10	14:00	15:15	16:25	17:00	17:55	18:25	19:25	20:20	21:15
TAVERNY	Les Gaudins	07:01	07:36	08:16	09:11	09:46	10:21	11:01	11:46	12:36	13:11	14:01	15:16	16:26	17:01	17:56	18:26	19:26	20:21	21:16
	Gare de Taverny	07:02	07:37	08:17	09:12	09:47	10:22	11:02	11:47	12:37	13:12	14:02	15:17	16:27	17:02	17:57	18:27	19:27	20:22	21:17
	Les Sarments	07:04	07:39	08:19	09:14	09:49	10:24	11:04	11:49	12:39	13:14	14:04	15:19	16:29	17:04	17:59	18:29	19:29	20:24	21:19
	Salvador Allende	07:06	07:41	08:21	09:16	09:51	10:26	11:06	11:51	12:41	13:16	14:06	15:21	16:31	17:06	18:01	18:31	19:31	20:26	21:21
BEAUCHAMP	Jules César	07:08	07:43	08:23	09:18	09:53	10:28	11:08	11:53	12:43	13:18	14:08	15:23	16:33	17:08	18:03	18:33	19:33	20:28	21:23
MONTIGNY-LÈS-CORMEILLES / PIERRELAYE	Gare de Montigny-Beauchamp	07:10	07:45	08:25	09:20	09:55	10:30	11:10	11:55	12:45	13:20	14:10	15:25	16:35	17:10	18:05	18:35	19:35	20:30	21:25

PAS DE MONNAIE ?

Pour acheter votre ticket par SMS*

Envoyer VAL au 93100

1 SMS = 1 TICKET BUS

2€ + coût éventuel du SMS pour les abonnements mobiles ne comprenant pas les SMS illimités
(prix du ticket débité sur votre facture téléphonique)

Valable 1 heure sans correspondance
Service disponible avec les opérateurs Bouygues Telecom, Orange, SFR et Free

*Vous pouvez également acheter vos titres auprès des commerces de proximité, sur l'appli Île-de-France Mobilités, ou encore souscrire un Navigo Liberté +. Le ticket SMS est valable 1h à compter de l'envoi du SMS sur votre ligne de bus, pour un voyage sans correspondance. Achat possible avec un abonnement Bouygues Telecom, Orange, SFR ou Free (hors forfaits pro ou offres commerciales particulières). CGU consultable sur www.iledefrance-mobilites.fr/titres-et-tarifs/detail/tab-sms

LACROIX L'innovation dans la mobilité pour îledeFrance mobilités

Itinéraires, horaires, rechargement de votre passe Navigo et info trafic :

déplacez vous en toute simplicité avec l'application Île-de-France Mobilités

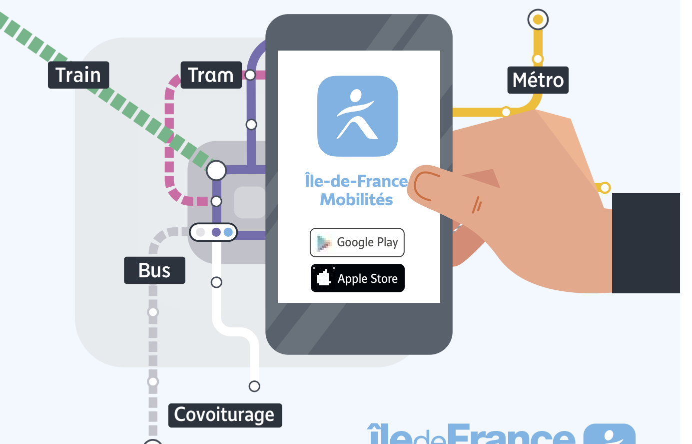

îledeFrance mobilités

Pour recharger votre passe Navigo, ne touchez qu'un seul écran : celui de votre téléphone.

Évitons de passer à la borne. Rechargeons avec l'application Île-de-France Mobilités.

îledeFrance mobilités

BUS **95-03b** **CERGY** Gare de Cergy Préfecture ↔ **MARGENCY** Hôtel de ville de Margency

Du lundi au vendredi

		3	4	4	3	4											
CERGY	Préfecture Gare	07:00	07:00	-	08:05	08:05	09:35	10:30	11:20	12:05	12:55	14:05	-	16:10	17:10	18:10	20:05
SAINT-OUEN-L'AUMÔNE	Les Bourseaux	07:11	07:11	-	08:16	08:16	09:45	10:40	11:30	12:15	13:05	14:15	-	16:20	17:21	18:21	20:15
	Vert Galant	07:13	07:13	-	08:18	08:18	09:46	10:41	11:31	12:16	13:06	14:16	-	16:21	17:23	18:23	20:16
	Gros Chevaux	07:15	07:15	-	08:20	08:20	09:48	10:43	11:33	12:18	13:08	14:18	-	16:23	17:25	18:25	20:18
MÉRY-SUR-OISE	Sognolles	07:23	07:23	-	08:28	08:28	09:55	10:50	11:40	12:25	13:15	14:25	-	16:30	17:33	18:33	20:25
FRÉPILLON	Gare de Frépillon	07:25	07:25	-	08:30	08:30	09:57	10:52	11:42	12:27	13:17	14:27	-	16:32	17:35	18:35	20:27
BESSANCOURT	Brosses et Malais	07:27	07:27	-	08:32	08:32	09:59	10:54	11:44	12:29	13:19	14:29	15:40	16:34	17:37	18:37	20:29
	Gare de Bessancourt	07:30	07:30	-	08:35	08:35	10:00	10:55	11:45	12:30	13:20	14:30	15:41	16:35	17:40	18:40	20:30
TAVERNY	Les Gaudins	07:32	07:32	-	08:37	08:37	10:01	10:56	11:46	12:31	13:21	14:31	15:42	16:36	17:42	18:42	20:31
	Gare de Taverny	07:34	07:34	-	08:39	08:39	10:02	10:57	11:47	12:32	13:22	14:32	15:43	16:37	17:44	18:44	20:32
	Les Sarments	07:35	07:35	-	08:40	08:40	10:04	10:59	11:49	12:34	13:24	14:34	15:45	16:39	17:45	18:45	20:34
	Conservatoire de Musique	07:37	07:37	-	08:42	08:42	10:05	11:00	11:50	12:35	13:25	14:35	15:46	16:40	17:47	18:47	20:35
SAINT-LEU-LA-FORÊT	Les Cancelles	07:38	07:38	-	08:43	08:43	10:07	11:02	11:52	12:37	13:27	14:37	15:48	16:42	17:48	18:48	20:37
	Les Diablots	07:40	07:40	07:41	08:45	08:45	10:09	11:04	11:54	12:39	13:29	14:39	15:50	16:44	17:50	18:50	20:39
	Le Moulin	07:42	07:42	07:43	08:47	08:47	10:11	11:06	11:56	12:41	13:31	14:41	15:52	16:46	17:52	18:52	20:41
	Croix du Jubilé	07:43	07:43	07:44	08:48	08:48	10:12	11:07	11:57	12:42	13:32	14:42	15:53	16:47	17:53	18:53	20:42
	Rue de Paris	07:45	07:45	07:46	08:50	08:50	10:14	11:09	11:59	12:44	13:34	14:44	15:55	16:49	17:55	18:55	20:44
SAINT-PRIX	RD 928	07:46	07:47	07:48	08:51	08:52	10:15	11:10	12:00	12:45	13:35	14:45	15:56	16:50	17:56	18:56	20:45
	Rue du Général Leclerc	-	07:48	07:49	-	08:53	-	-	-	-	-	-	-	-	-	-	-
	Place de la Libération	-	07:50	07:51	-	08:55	-	-	-	-	-	-	-	-	-	-	-
	Mairie de Saint-Prix	07:49	07:54	07:55	08:54	08:59	10:16	11:11	12:01	12:46	13:36	14:46	15:57	16:51	17:59	18:59	20:46
	Gérard Donzelle	07:50	07:55	07:56	08:55	09:00	10:17	11:12	12:02	12:47	13:37	14:47	15:58	16:52	18:00	19:00	20:47
	Collège de Saint Prix	07:52	07:57	07:58	08:57	09:02	10:19	11:14	12:04	12:49	13:39	14:49	16:00	16:54	18:02	19:02	20:49
MARGENCY	Collège de Bury	07:57	08:02	08:03	09:02	09:07	10:23	11:18	12:08	12:53	13:43	14:53	16:04	16:58	18:07	19:07	20:53
	Hôtel de Ville de Margency	08:00	08:05	08:06	09:05	09:10	10:25	11:20	12:10	12:55	13:45	14:55	16:06	17:00	18:10	19:10	20:55

Le samedi

CERGY	Préfecture Gare	07:30	08:20	10:15	11:35	14:25	15:20	16:50	18:20	19:30
SAINT-OUEN-L'AUMÔNE	Les Bourseaux	07:40	08:30	10:25	11:45	14:35	15:30	17:00	18:30	19:40
	Vert Galant	07:41	08:31	10:26	11:46	14:36	15:31	17:01	18:31	19:41
	Gros Chevaux	07:43	08:33	10:28	11:48	14:38	15:33	17:03	18:33	19:43
MÉRY-SUR-OISE	Sognolles	07:50	08:40	10:35	11:55	14:45	15:40	17:10	18:40	19:50
FRÉPILLON	Gare de Frépillon	07:52	08:42	10:37	11:57	14:47	15:42	17:12	18:42	19:52
BESSANCOURT	Brosses et Malais	07:54	08:44	10:39	11:59	14:49	15:44	17:14	18:44	19:54
	Gare de Bessancourt	07:55	08:45	10:40	12:00	14:50	15:45	17:15	18:45	19:55
TAVERNY	Les Gaudins	07:56	08:46	10:41	12:01	14:51	15:46	17:16	18:46	19:56
	Gare de Taverny	07:57	08:47	10:42	12:02	14:52	15:47	17:17	18:47	19:57
	Les Sarments	07:59	08:49	10:44	12:04	14:54	15:49	17:19	18:49	19:59
	Conservatoire de Musique	08:00	08:50	10:45	12:05	14:55	15:50	17:20	18:50	20:00
SAINT-LEU-LA-FORÊT	Les Cancelles	08:02	08:52	10:47	12:07	14:57	15:52	17:22	18:52	20:02
	Les Diablots	08:04	08:54	10:49	12:09	14:59	15:54	17:24	18:54	20:04
	Le Moulin	08:06	08:56	10:51	12:11	15:01	15:56	17:26	18:56	20:06
	Croix du Jubilé	08:07	08:57	10:52	12:12	15:02	15:57	17:27	18:57	20:07
	Rue de Paris	08:09	08:59	10:54	12:14	15:04	15:59	17:29	18:59	20:09
SAINT-PRIX	RD 928	08:10	09:00	10:55	12:15	15:05	16:00	17:30	19:00	20:10
	Rue du Général Leclerc	-	-	-	-	-	-	-	-	-
	Place de la Libération	-	-	-	-	-	-	-	-	-
	Mairie de Saint-Prix	08:11	09:01	10:56	12:16	15:06	16:01	17:31	19:01	20:11
	Gérard Donzelle	08:12	09:02	10:57	12:17	15:07	16:02	17:32	19:02	20:12
	Collège de Saint Prix	08:14	09:04	10:59	12:19	15:09	16:04	17:34	19:04	20:14
MARGENCY	Collège de Bury	08:18	09:08	11:03	12:23	15:13	16:08	17:38	19:08	20:18
	Hôtel de Ville de Margency	08:20	09:10	11:05	12:25	15:15	16:10	17:40	19:10	20:20

Du lundi au vendredi

							2	3	1	1					1	3	2	2	1	3	2	2		
MARGENCY	Hôtel de Ville de Margency	07:10	08:00	09:35	10:30	11:40	12:35	12:35	12:35	12:36	12:55	13:15	13:45	15:00	16:10	16:10	16:10	16:11	17:10	17:10	17:10	17:11	18:10	19:15
	Collège de Bury	07:11	08:01	09:36	10:31	11:41	12:36	12:36	12:36	12:37	12:56	13:16	13:46	15:01	16:11	16:11	16:11	16:12	17:11	17:11	17:11	17:12	18:11	19:16
SAINT-PRIX	Collège de Saint Prix	07:15	08:05	09:40	10:35	11:45	12:40	12:40	12:41	12:42	13:00	13:20	13:50	15:05	16:15	16:15	16:16	16:17	17:15	17:15	17:16	17:17	18:15	19:20
	Gérard Donzelle	07:17	08:07	09:42	10:37	11:47	12:42	12:42	12:43	12:44	13:02	13:22	13:52	15:07	16:17	16:17	16:18	16:19	17:17	17:17	17:18	17:19	18:17	19:22
	Mairie de Saint-Prix	07:18	08:08	09:43	10:38	11:48	12:43	12:43	12:44	12:45	13:03	13:23	13:53	15:08	16:18	16:18	16:19	16:20	17:18	17:18	17:19	17:20	18:18	19:23
	Rue du Général Leclerc	-	-	-	-	-	-	-	12:45	12:46	-	-	-	-	-	-	16:20	16:21	-	-	17:20	17:21	-	-
	Place de la Libération	-	-	-	-	-	-	-	12:47	12:48	-	-	-	-	-	-	16:22	16:23	-	-	17:22	17:23	-	-
	RD 928	07:20	08:10	09:45	10:40	11:50	12:45	12:45	12:51	12:52	13:05	13:25	13:55	15:10	16:20	16:20	16:26	16:27	17:20	17:20	17:25	17:27	18:20	19:25
SAINT-LEU-LA-FORÊT	Rue de Paris	07:21	08:11	09:47	10:42	11:52	12:47	12:47	12:52	12:53	13:07	13:27	13:57	15:12	16:22	16:22	16:27	16:28	17:21	17:21	17:27	17:28	18:21	19:26
	Croix du Jubilé	07:23	08:13	09:49	10:44	11:54	12:49	12:49	12:54	12:55	13:09	13:29	13:59	15:14	16:24	16:24	16:29	16:30	17:23	17:23	17:28	17:30	18:23	19:28
	Le Moulin	07:25	08:15	09:50	10:45	11:55	12:50	12:50	12:56	12:57	13:10	13:30	14:00	15:15	16:25	16:25	16:31	16:32	17:25	17:25	17:30	17:32	18:25	19:30
	Les Diablots	07:26	08:16	09:52	10:47	11:57	12:52	12:52	12:57	12:58	13:12	13:32	14:02	15:17	16:27	16:27	16:32	16:33	17:26	17:26	17:31	17:33	18:26	19:31
	Les Cancelles	07:29	08:19	09:55	10:50	12:00	12:55	12:55	13:00	-	13:15	13:35	14:05	15:20	16:30	16:30	16:35	-	17:29	17:29	17:34	-	18:29	19:34
TAVERNY	Conservatoire de Musique	07:30	08:20	09:57	10:52	12:02	12:57	12:57	13:02	-	13:17	13:37	14:07	15:22	16:32	16:32	16:37	-	17:30	17:30	17:35	-	18:30	19:35
	Les Sarments	07:31	08:21	09:58	10:53	12:03	12:58	12:58	13:03	-	13:18	13:38	14:08	15:23	16:33	16:33	16:38	-	17:31	17:31	17:36	-	18:31	19:36
	Hôtel de Ville / Marché	07:33	08:23	10:00	10:55	12:05	13:00	13:00	13:05	-	13:20	13:40	14:10	15:25	16:35	16:35	16:40	-	17:33	17:33	17:38	-	18:33	19:38
	Les Gaudins	07:36	08:26	10:02	10:57	12:07	13:02	13:02	13:07	-	13:22	13:42	14:12	15:27	16:37	16:37	16:42	-	17:36	17:36	17:41	-	18:36	19:41
BESSANCOURT	Gare de Bessancourt	07:38	08:28	10:03	10:58	12:08	13:03	13:03	13:08	-	13:23	13:43	14:13	15:28	16:38	16:38	16:43	-	17:38	17:38	17:43	-	18:38	19:43
	Brosses et Malais	07:41	08:31	10:05	11:00	12:10	13:05	13:05	13:10	-	13:25	13:45	14:15	15:30	16:40	16:40	16:45	-	17:41	17:41	17:46	-	18:41	19:46
FRÉPILLON	Gare de Frépillon	07:43	08:33	10:07	11:02	12:12	13:07	13:07	13:12	-	-	13:47	-	15:32	16:42	16:42	16:47	-	17:43	17:43	17:48	-	18:43	19:48
MÉRY-SUR-OISE	Sognolles	07:45	08:35	10:09	11:04	12:14	13:09	13:09	13:14	-	-	13:49	-	15:34	16:44	16:44	16:49	-	17:45	17:45	17:50	-	18:45	19:50
SAINT-OUEN-L'AUMÔNE	Gros Chevaux	07:53	08:43	10:15	11:10	12:20	13:15	13:15	13:20	-	-	13:55	-	15:40	16:50	16:50	16:55	-	17:53	17:53	17:58	-	18:53	19:58
	Vert Galant	07:55	08:45	10:17	11:12	12:22	13:17	13:17	13:22	-	-	13:57	-	15:42	16:52	16:52	16:57	-	17:55	17:55	18:00	-	18:55	20:00
	Les Bourseaux	07:56	08:46	10:18	11:13	12:23	13:18	13:18	13:23	-	-	13:58	-	15:43	16:53	16:53	16:58	-	17:56	17:56	18:01	-	18:56	20:01
CERGY	Préfecture Gare	08:05	08:55	10:25	11:20	12:30	13:25	13:25	13:30	-	-	14:05	-	15:50	17:00	17:00	17:05	-	18:05	18:05	18:10	-	19:05	20:10

Le samedi

MARGENCY	Hôtel de Ville de Margency	07:25	08:45	09:35	11:40	12:35	13:55	15:25	16:20	17:50	19:25
	Collège de Bury	07:26	08:46	09:36	11:41	12:36	13:56	15:26	16:21	17:51	19:26
SAINT-PRIX	Collège de Saint Prix	07:30	08:50	09:40	11:45	12:40	14:00	15:30	16:25	17:55	19:30
	Gérard Donzelle	07:32	08:52	09:42	11:47	12:42	14:02	15:32	16:27	17:57	19:32
	Mairie de Saint-Prix	07:33	08:53	09:43	11:48	12:43	14:03	15:33	16:28	17:58	19:33
	Rue du Général Leclerc	-	-	-	-	-	-	-	-	-	-
	Place de la Libération	-	-	-	-	-	-	-	-	-	-
	RD 928	07:35	08:55	09:45	11:50	12:45	14:05	15:35	16:30	18:00	19:35
SAINT-LEU-LA-FORÊT	Rue de Paris	07:37	08:57	09:47	11:52	12:47	14:07	15:37	16:32	18:02	19:37
	Croix du Jubilé	07:39	08:59	09:49	11:54	12:49	14:09	15:39	16:34	18:04	19:39
	Le Moulin	07:40	09:00	09:50	11:55	12:50	14:10	15:40	16:35	18:05	19:40
	Les Diablots	07:42	09:02	09:52	11:57	12:52	14:12	15:42	16:37	18:07	19:42
	Les Cancelles	07:45	09:05	09:55	12:00	12:55	14:15	15:45	16:40	18:10	19:45
TAVERNY	Conservatoire de Musique	07:47	09:07	09:57	12:02	12:57	14:17	15:47	16:42	18:12	19:47
	Les Sarments	07:48	09:08	09:58	12:03	12:58	14:18	15:48	16:43	18:13	19:48
	Hôtel de Ville / Marché	07:50	09:10	10:00	12:05	13:00	14:20	15:50	16:45	18:15	19:50
	Les Gaudins	07:52	09:12	10:02	12:07	13:02	14:22	15:52	16:47	18:17	19:52
BESSANCOURT	Gare de Bessancourt	07:53	09:13	10:03	12:08	13:03	14:23	15:53	16:48	18:18	19:54
	Brosses et Malais	07:55	09:15	10:05	12:10	13:05	14:25	15:55	16:50	18:20	19:55
FRÉPILLON	Gare de Frépillon	07:57	09:17	10:07	12:12	13:07	14:27	15:57	16:52	18:22	19:57
MÉRY-SUR-OISE	Sognolles	07:59	09:19	10:09	12:14	13:09	14:29	15:59	16:54	18:24	19:59
SAINT-OUEN-L'AUMÔNE	Gros Chevaux	08:05	09:25	10:15	12:20	13:15	14:35	16:05	17:00	18:30	20:05
	Vert Galant	08:07	09:27	10:17	12:22	13:17	14:37	16:07	17:02	18:32	20:07
	Les Bourseaux	08:08	09:28	10:18	12:23	13:18	14:38	16:08	17:03	18:33	20:08
CERGY	Préfecture Gare	08:15	09:35	10:25	12:30	13:25	14:45	16:15	17:10	18:40	20:15

1 : Fonctionne le mercredi en période scolaire
2 : Fonctionne les lundi, mardi, jeudi, vendredi en période scolaire
3 : Fonctionne tous les jours pendant les vacances scolaires
4 : Fonctionne tous les jours en période scolaire

Aucun service le dimanche et les jours fériés

La validation, c'est obligatoire !

Avant de monter dans le bus, préparez votre passe Navigo ou votre ticket.

validez-les systématiquement pour éviter une amende.

îledeFrance mobilités

Pourquoi valider ?

Votre geste de validation permet à Île-de-France Mobilités **de mieux connaître la fréquentation des lignes et ainsi adapter les services à vos besoins.**

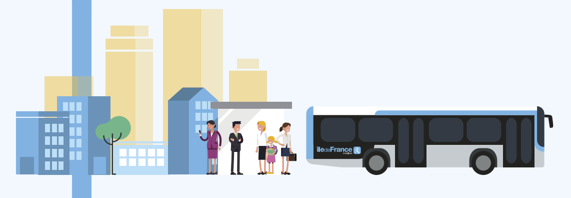

îledeFrance mobilités

Titres de transport acceptés dans le bus

à valider à chaque voyage sur le réseau

îledeFrance mobilités

Les forfaits Navigo

Pour tous
Navigo Annuel
Navigo Mois/Semaine/Jour

Jeunes
Imagine R Étudiant, Scolaire, Junior
Navigo Jeunes week-end

Tarifs réduits et gratuité
Navigo Annuel tarification Senior
Navigo Réduction 50% (mois/semaine)
Navigo Solidarité 75% (mois/semaine)
Forfait gratuité transport Améthyste

Navigo Liberté +

Sur abonnement, les tickets sont prélevés à la fin du mois suivant

Les tickets

Ticket t+
Mobilis
Orlybus et Roissybus
Ticket SMS

Les différents supports pour vos titres de transport

Via l'application Île-de-France Mobilités

Passe Navigo Easy
En gare, stations, commerces de proximité...

Passe Navigo
Sur internet depuis votre espace personnel, ou en gare et en station

Plus d'informations sur iledefrance-mobilites.fr/titres-et-tarifs